

Allplan e tecnologia Nvidia Optimus

Procedura

- Aggiornate come primo passo i drivers della scheda video dedicata NVIDIA e di quella integrata nella scheda madre prelevandone l'ultima release disponibile appunto sul sito del relativo produttore.

Al momento, i link dei produttori in oggetto sono i seguenti: cliccate sul logo per accedere alla homepage.



- Aprite quindi il Pannello di Controllo NVIDIA all'interno del Pannello di Controllo di Windows e nella sezione **Impostazioni 3D - Gestisci le impostazioni 3D** andate nella scheda **Impostazioni programma**.
Selezionate quindi l'eseguibile della versione di Allplan in uso (se non presente in elenco lo si potrà andare ad individuare con il tasto Aggiungi) e assicuratevi quindi che l'impostazione **Processore grafico preferito** sia configurata come in figura oppure che sia selezionato **Processore grafico ad alte prestazioni NVIDIA**.

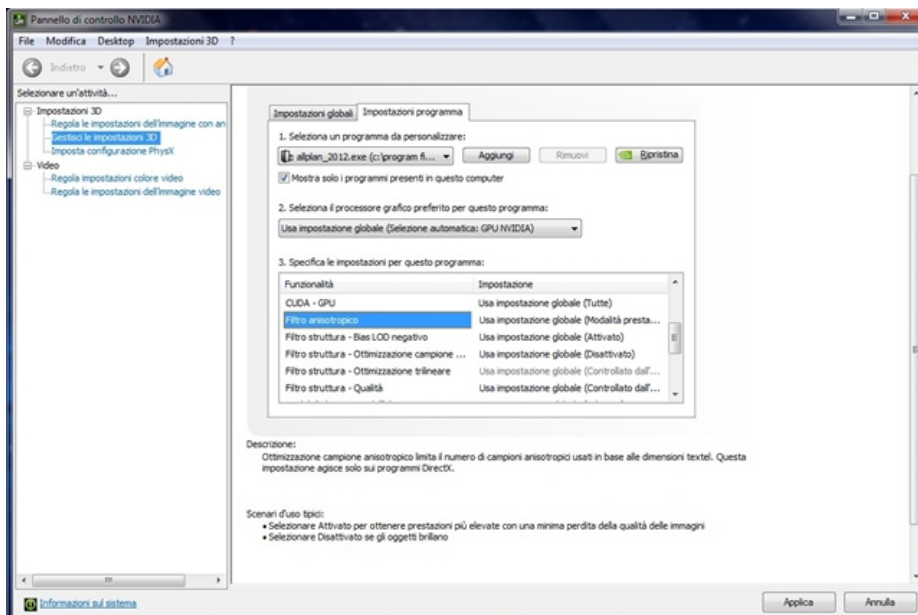
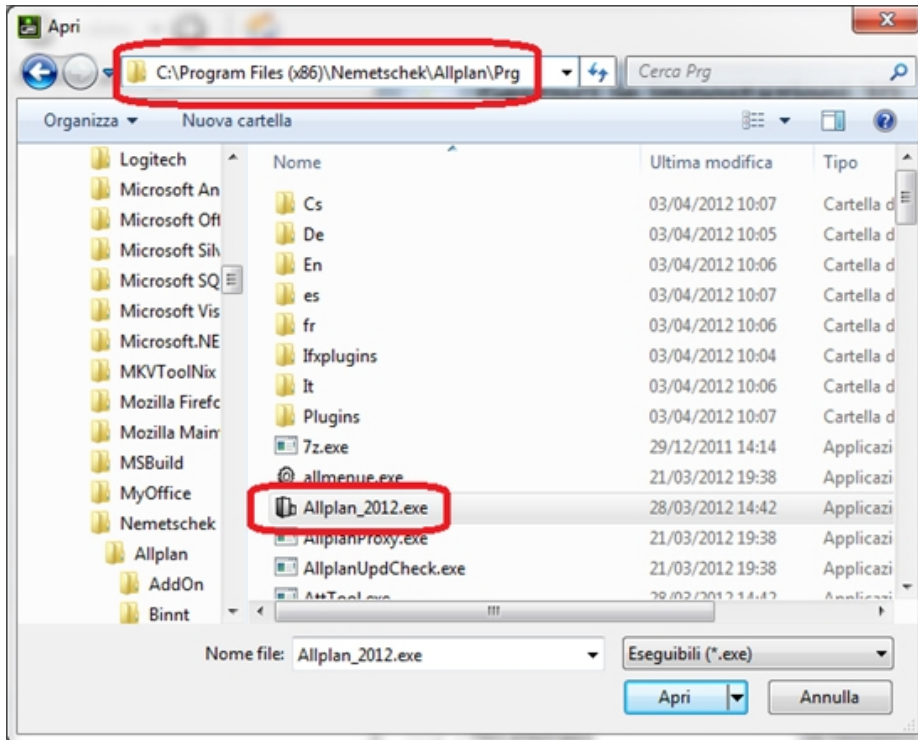

NB: le indicazioni e le voci riportate sono suscettibili di modifica in base alla release dei drivers NVIDIA in uso.