#04-20 AP_Karmelitergasse_Müller-Platz I Wohn- & Bürohaus/Gebäude/EG_Wohnen & Büro

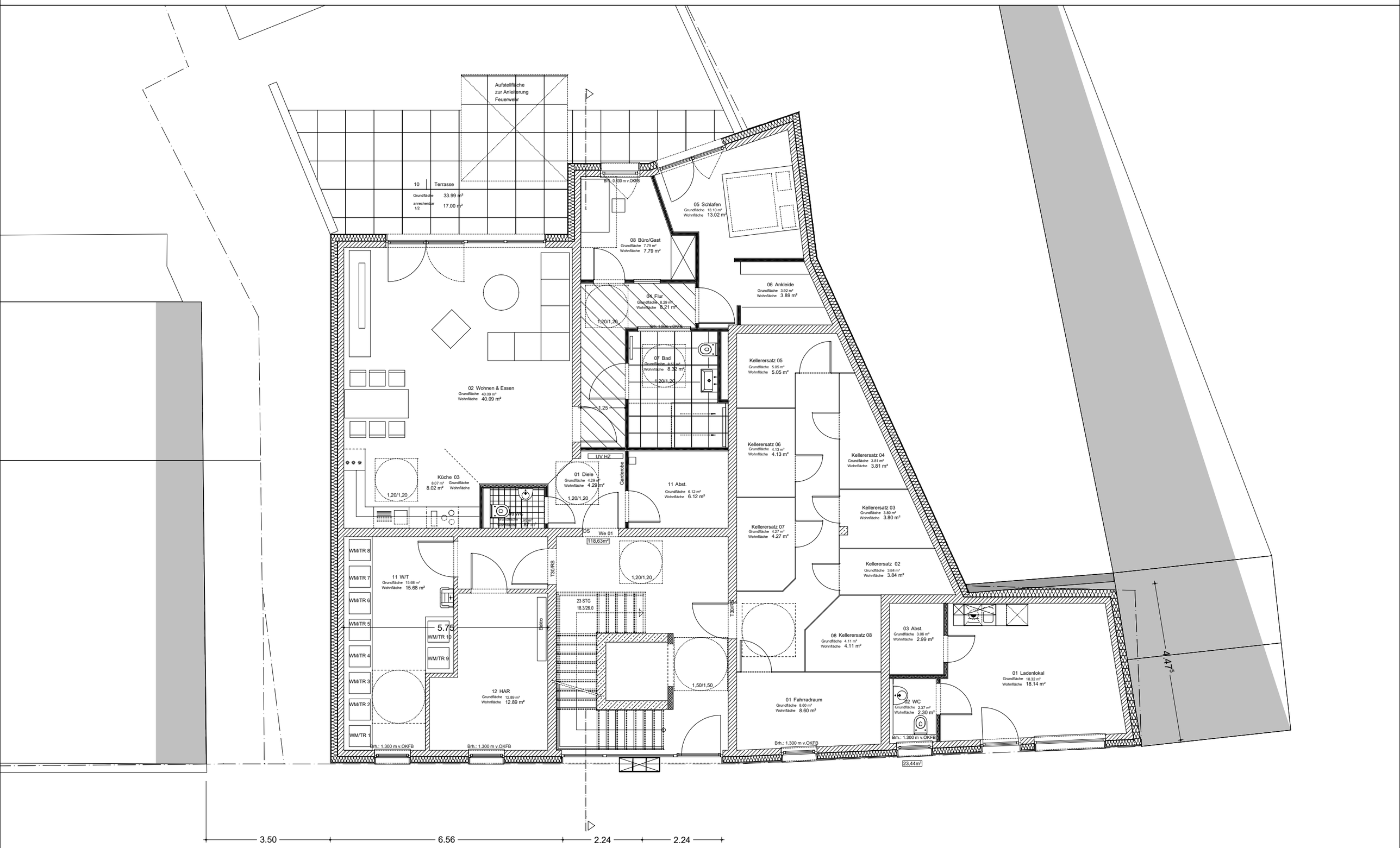

SCHOTES
Planungsbüro GmbH

Süchtelner Strasse 68, 41066 Mönchengladbach
Telefon 02161-24 19 40, Fax 02161 - 24 19 499
www.schotes.de

gez.: Iris Otten I Maßstab 1 : 100 I 09.03.2020